جمعية وهج
النسائية الخيرية

التقرير السنوي لعام 2022م

لجمعية وهج النسائية الخيرية

بِسْمِ اللَّهِ الرَّحْمَٰنِ الرَّحِيمِ

“نحن في بلادنا متعاونين في كل المجالات فهناك تعاون بين الجمعيات الخيرية التي تقوم بواجبها تماشيًا مع توجهاتنا وذلك لخدمة الوطن والمواطن”

الملك سلمان بن عبدالعزيز آل سعود

نحن ننظر إلى القطاع غير الربحي بأنه
قطاع مهم في دعم مسيرة
التعليم ومسيرة الثقافة وفي
قطاع الصحة وفي القطاع البحثي،
وسنعتمد على القطاع غير الربحي
بشكل رئيس جدا

الأمير محمد بن سلمان بن عبدالعزيز آل سعود حفظه الله

أعضـاء مجلس الإدارة

رئيسة مجلس الإدارة
نوال عبدالكريم الحسين

نائبة رئيسة مجلس الإدارة
شويهينة عبدالله العتيبي

أمين الصندوق
فاطمه كامل زبيبو

عائشة القلاف
أمين السر

نورة الزعبي
عضو مجلس إدارة

نوال الغامدي
عضو مجلس إدارة

فاطمة القرني
عضو مجلس إدارة

لمياء نوري
عضو مجلس إدارة

سعاد العميري
عضو مجلس إدارة

نبذة عن الجمعيــة

تأسست جمعية وهج النسائية الخيرية (الجمعية الخيرية للخدمات الاجتماعية) سابقاً
في 1404/9/21هـ
وسجلت في وزارة الشؤون الاجتماعية برقم (81) في 1406/10/21هـ

رؤيتنـــــا

أن تكون الجمعية الرائدة في العمل الخيري والتنموي بمنطقة الجبيل

رسالتنا

أن نحدث تغييراً إيجابياً في حياة الفرد والمجتمع ببرامج مدروسة وفاعلة تساهم في رفع الوعي والكفاءة

أهدافنا

- تقديم المساعدات الطارئة لمستحقيها في الحالات الطارئة وبمختلف أنواعها .
- تقديم الاعانات الموسمية مثل إعانة شهر رمضان والاعانة الشتوية وكسوة العيد والاعانة المدرسية .
- تأهيل سيدات وفتيات من الاسر المحتاجة لإكتساب مهارات عملية بحيث يسهل على المتخرجة الحصول على مورد رزق دائم .
- رعاية شؤون الأيتام المستحقين للمساعدة .
- احتضان أطفال مدينة الجبيل الصناعية في روضة وتأهيلهم للمرحلة الابتدائية .
- فتح دار الحضانة النهارية للأطفال .
- تنظيم برامج تعليمية مختلفة كدورات في الحاسب الآلي والسكرتارية والموارد البشرية .
- إكساب المرأة مهارات مختلفة في الاقتصاد المنزلي وفن الخياطة والتطريز والأعمال اليدوية وفن التجميل والعناية بالبشرة .
- تقديم المساعدات المالية والعينية للأسر والأفراد الذين يثبت لدينا استحقاقهم للمساعدات الدائمة والمؤقتة .
- استقبال وصرف أموال الزكاة على مصارفها الشرعية

الهيكل التنظيمي

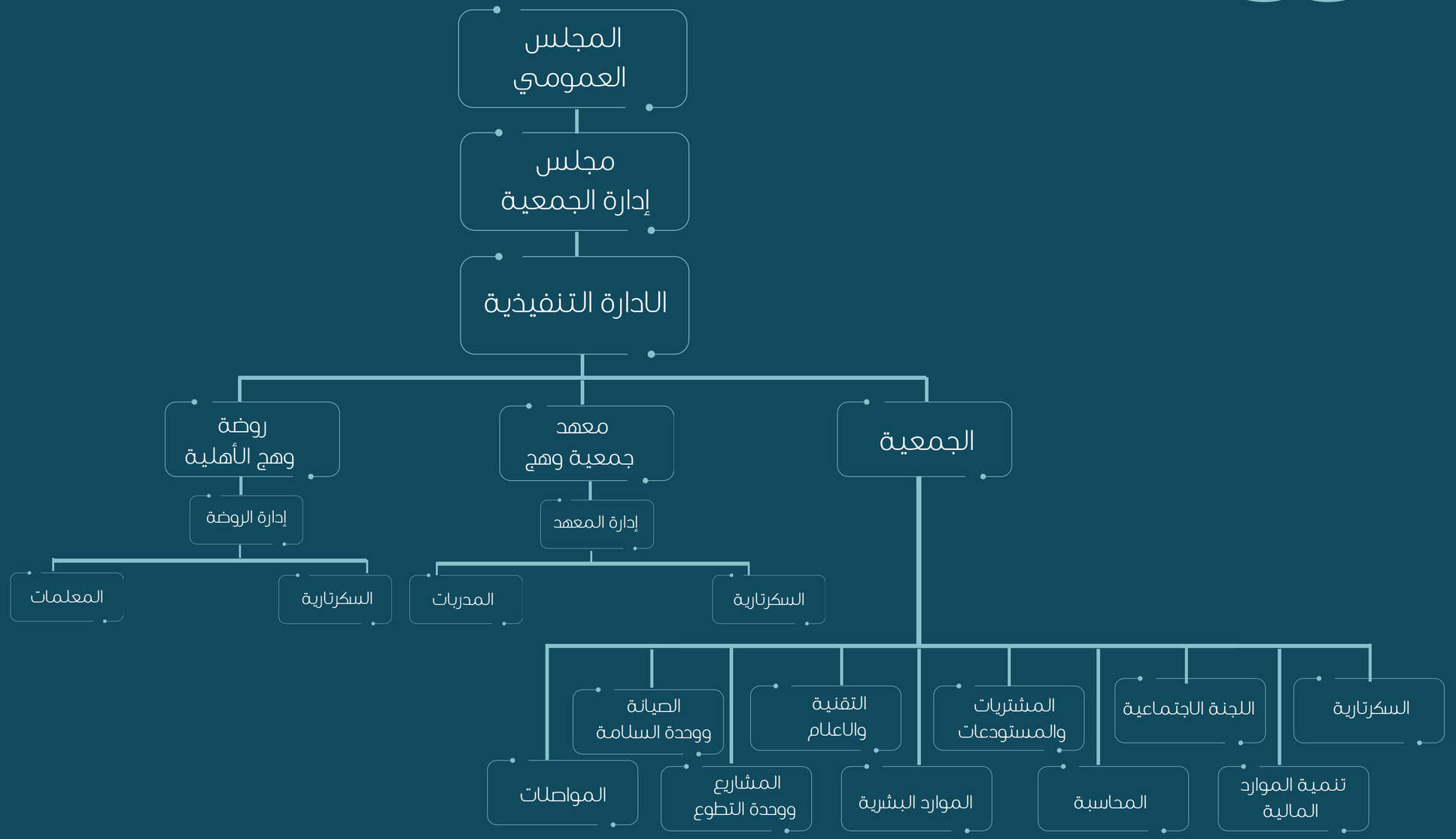

عدد المستفيدين من الجمعية

230
أسرة

1523
فرد

الفئات المستهدفة

- الأرامل — 110 فرد
- الأيتام — 222 فرد
- المطلقات — 302 فرد
- أسر السجناء — 20 فرد
- ذوي الدخل المحدود — 663 فرد
- كبار السن — 24 فرد
- أصحاب الديون — 182 فرد

تمكين المستفيدين

الأسر المستفيدة من التوظيف	6 أسر
المنح التعليمية	5 منح
الساعات التدريبية للمستفيدين	85 ساعة
الحالات الطارئة	35 حالة
الاستشارات الاجتماعية	15 استشارة
المستفيدين من الاستشارات الاجتماعية	15 مستفيد
المنازل التي تم ترميمها	4 منازل

نبذة عن مشاريعنـــــا

المشاريع الدائمة

الإعانة المادية السنويـــة

341 فرد

بتكلفة

347.820

ريـــال

المساعدات العينية

42 أسرة

بتكلفة

89,400

ريـــال

نبذة عن مشاريعنـــــا

المشاريع الدائمة

إعانة كفالة يتيم

222 يتيم/ـة

بتكلفة

1.065.600

ريـــال

زكاة مال

6 أسر

بتكلفة

3000

ريـــال

التكلفة الاجماليــة للمشاريع الدائمة عام 2022 م

1.505.820

ريـــال

نبذة عن مشاريعنـــــا

المشاريع الموسمية

مشروع
السلة الرمضانية

230 أسر

بتكلفة
100.706
ريـــــال

مشروع
كسوة العيد
(عيد الفطر)

502 طفل

بتكلفة
75.300
ريـــــال

نبذة عن مشاريعنـــــا

المشاريع الموسمية

مشروع
حلوى العيد

550 طفل

بتكلفة
7217.50
ريـــال

مشروع
زكاة الفطر

150 أسرة

بتكلفة
62.335
ريـــال

نبذة عن مشاريعنـــــا

المشاريع الموسمية

مشروع
لحوم الاضاحي

64 أسرة

بتكلفة
52.800
ريـــــال

مشروع
الحقيبة المدرسية

390 طالب/ـة

بتكلفة
27.900
ريـــــال

نبذة عن مشاريعنـــــا

المشاريع الموسمية

مشروع كسوة الشتاء

745 فرد

بتكلفة **129.226** ريـــال

مشروع طالب علم

6 أفراد

بتكلفة **46.000** ريـــال

التكلفة الاجماليــة للمشاريع الموسمية عام 2022 م

501.484.50

ريـــــال

الأثر التنموي

أسنانك تهمنا	225 طفل وفتاه
برنامج سماءات	11 فتاة
برنامج الوعي المالي للفتيات	10 فتيات
برنامج الذكاء العاطفي والاجتماعي	13 فتاة
برنامج الوعي المالي للأمهات	20 أرملة
مشاكل الأطفال وحلولها	6 مستفيدات
برنامج حل المشكلات واتخاذ القرار	17 مستفيدة
استراتيجية غرس القيم	20 مستفيدة
التعريف بالضمان الاجتماعي المطور	20 مستفيدة
الجمعية السعودية للمحافظة على التراث	12 مستفيدة
الشهر العالمي للتوعية حول سرطان الثدي	10 سيدات
برنامج دعم وتطوير المرأة	13 سيدة

المساعدات الطارئة

تسديد إيجار
بمبلغ 246,000 ريال
14 أسرة

فاتورة ماء
بمبلغ 1600 ريال
2 أسرتين

تسديد فاتورة كهرباء
بمبلغ 5088.94 ريال
2 أسرتين

إعانة مادية طارئة
بمبلغ 2000 ريال
6 أفراد

شراء أجهزة كهربائية
بمبلغ 21.528 ريال
4 أسرة

فرش " موكيت "
بمبلغ 350 ريال
1 أسرة

مساعدة صحية " نظارة "
بمبلغ 700 ريال
1 طفل

التكلفة الاجماليــة للمساعدات الطارئة عام 2022 م

277.266.94

ريـــال

المساعدات العينية

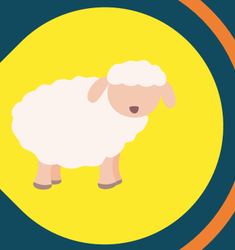

ذبائح

71 أسرة

بمبلغ 23,650 ريال

مواد غذائية متنوعة

253 أسرة

بمبلغ 78,102ريال

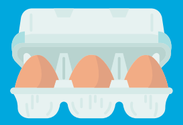

بيض

463 أسرة

بمبلغ 35,700 ريال

تمر

123 أسرة

بمبلغ 10,000 ريال

المساعدات العينية

كوبونات مواد غذائية
55 أسرة
بمبلغ 19,100 ريال

أرز كفارة
20 أسرة
بمبلغ 3602 ريال

كمامات
100 أسرة
بمبلغ 900 ريال

مـــاء
210 أسرة
بمبلغ 13500ريال

صور من المشاريع

صور من المشاريع

صور من المشاريع

صور من المشاريع

التحول الرقمي لجمعية وهج النسائية الخيرية

لازالت جمعية وهج تستمر في التطور التقني بجميع أنظمتها مما يواكب التحول الرقمي ورؤية المملكة العربية السعودية 2030

رؤية VISION 2030
المملكة العربية السعودية
KINGDOM OF SAUDI ARABIA

الموقع والمتجر الألكتروني

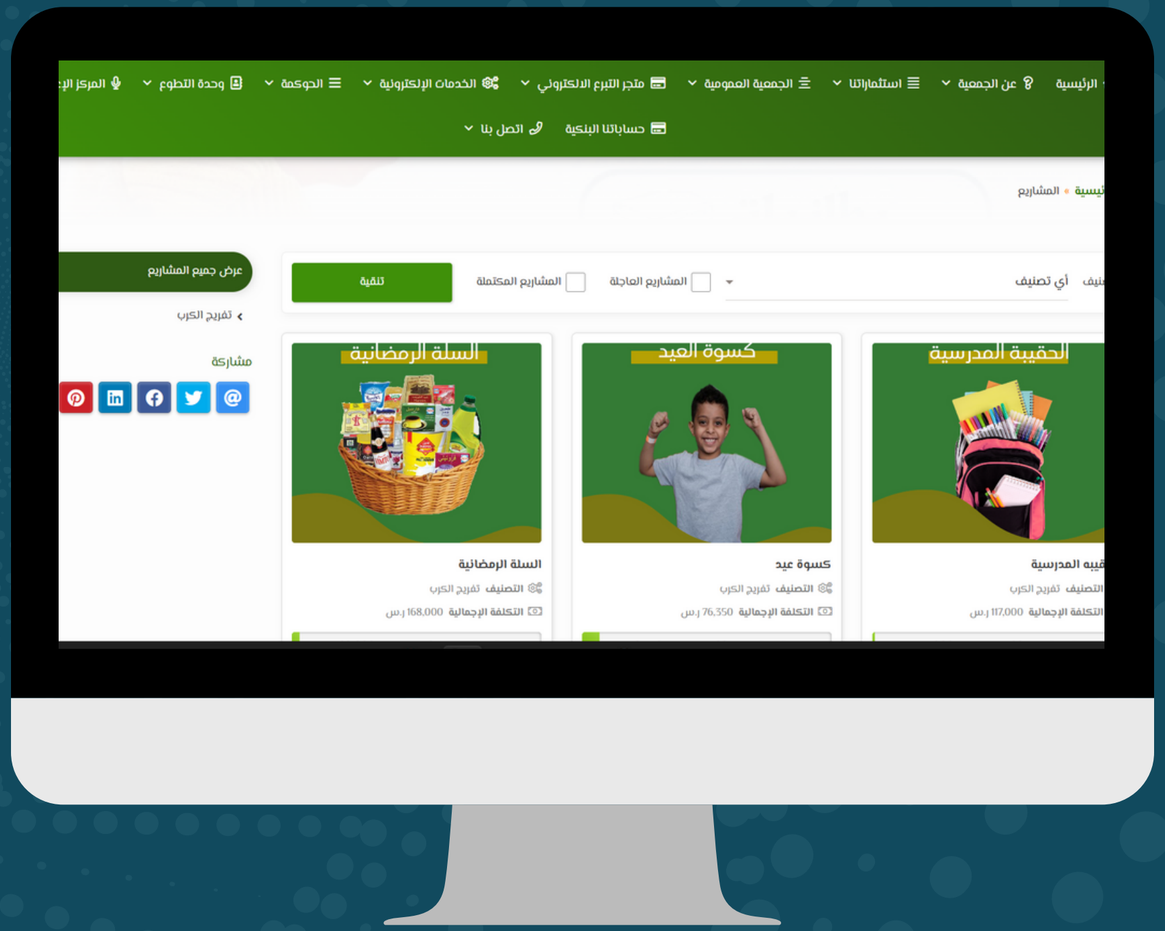

نظام رافد الإلكتروني لإدارة الجمعيات الخيرية

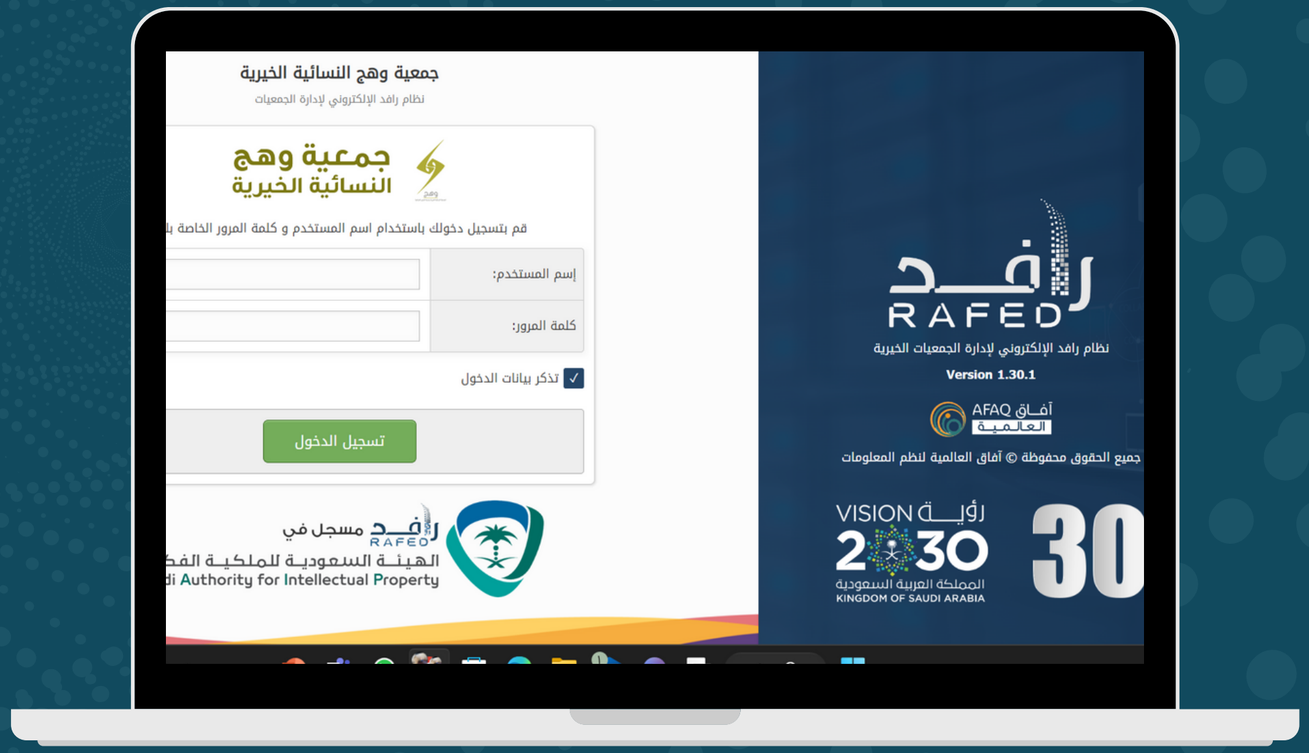

الشـراكات والاتفاقيـات

حرصت جمعية وهج النسائية الخيرية على إبرام الاتفاقيات والشراكات التي تعزز المسؤولية الاجتماعية وتخدم أهداف الجمعية والتنمية الاجتماعية ، فيما يلي أبرز جهات الشراكات والاتفاقيات لعام 2022 م

صور من الشراكات والأتفاقيات

منصة شباك

صور من الشراكات والأتفاقيات

جمعية تسامي الشرقية لتطوير العمل غير الربحي

صور من الشراكات والأتفاقيات

إتفاقية جمعية محبة للتنمية الأسرية

التطوع في أرقام!

إجمالي عدد الفرص التطوعية

141 فرصة

394 متطوع

إجمالي عدد المتطوعين

إجمالي عدد الساعات التطوعية

4763 ساعة

119,075 ريال

إجمالي العائد الأقتصادي

داعمين الكفالة

تجديد كفــالة

222 يتيم/يتيمة
بمبلغ 1.065.600 ريال

عضوية جمعية وهج

تجديد عضوية

76

عضو / عضوة

انضمام عضوية

8

عضو / عضوة

المجموع الكلي

84

عضو / عضوة

البحث الاجتماعي

الحـــالات المتقدمة	50 حالة
الحـــالات الجديدة	22 حالة
حالات المتابعة	69 حالة
زيارة ميدانية	40 حالة
توقيف ملف للإكتفاء	28 حالة

معهد جمعية وهج للتدريب

76 متدربة

- دورة إدخال البيانات ومعالجة النصوص — 33 متدربة
- دورة السكرتاريـــارية — 24 متدربة
- دورة مقدمة في تطبيقات الحاسب الآلي — 16 متدربة
- دورة إدارة الموارد البشرية — 3 متدربات

روضة وهج الجبيل الأهلية

عدد الفصول	5
الكادر الوظيفي	16
عدد الأطفال	81

الدورات التطويرية للموظفات

عدد الموظفات	13
عدد الدورات	11

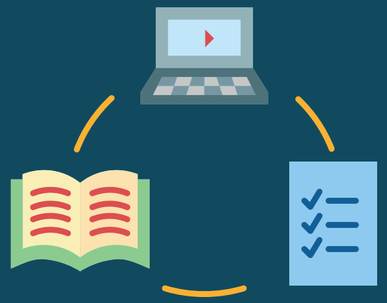

شركاء النجاح

الهيئة الملكية للجبيل وينبع
Royal Commission for Jubail & Yanbu

الموارد البشرية والتنمية الاجتماعية

AL AMARA INTERNATIONAL

معادن
MA'ADEN

KPS

تسامي
جمعية تسامي الشرقية لتطوير العمل غير الربحي

shobbak

جمعية عيني لإعادة التدوير التعاونية
Eayni Recycling Association Cooperative

جمعية محبة للتنمية الأسرية

إهمام

ساتورب
satorp

سبكيم
Sipchem
EXCELLENCE everywhe

ساسرف
SASREF

المتحدة
united

المتقدمة
Advanced

BECHTEL

Chevron Phillips
Chemical Company LP

شركاء النجاح

بتروكيميا
petrokemya

صدارة
Sadara

INGENIA

كيمانول
CHEMANOL
شركة كيماويات الميثانول
METHANOL CHEMICALS COMPANY

مستشفى الجبيل العام
Jubail General Hospital

فندق قرية الريم
الجبيل

وزارة التعليم
Ministry of Education

جامعة الإمام عبدالرحمن بن فيصل
IMAM ABDULRAHMAN BIN FAISAL UNIVERSITY

جمعية الجبيل الخيرية
JUBAIL CHARITABLE SOCIETY

الحصان للتعليم
ALHUSSAN EDUCATION

متوسطة الأبناء بنات الجبيل

مدرسة أم القرى الثانوية

المدرسة الحادية والعشرون الإبتدائية
Twenty-First Elementary School

المتوسطة الأولى لتحفيظ القرآن الكريم بالجبيل الصناعية

زبيدة بنت جعفر الابتدائية بالجبيل
تأسست عام ١٤٣٧ - ١٤٣٨هـ

المراعي
Almarai

Go Green

نادك
nadec

رحيمة
RAHIMA
eggs

شركاء النجاح

مجموعة الحكير
al hokair group

مؤسسة عبدالرحمن بن صالح الراجحي وعائلته الخيرية
ABDELRAHMAN SALEH AL RAJHI & FAMILY FOUNDATION

كوخ المعجنات
Pastry Hut

قصة
مناديل بيضاء فائقة النعومة

التنور العصري
Al tannour Modern Bakery

مركز طيبا التجاري

السيف الخيرية

مياه الينابيع
Springs

ماء وعطاء

مغاسل الارجوان
ALARJAWAN LAUNDRY

اسواق المزرعة
FARM Superstores

شركة المطاحن الرابعة

شركة رشدي البوعينين وشركاؤه للتجارة والمقاولات
C.R. 2055004887
Rushdi AlBuainain & Partners Trad. Con. Co.

Cake Tek
كيك تك

شركة ثلاجة الجبيل لتجارة الأغذية
JUBAIL COLD STORE FOR FOOD TRADING

مرجنات ستيشن
Pastry Station

Zaafaran
ZAAFARAN BAKERY
مخبز زعفران

حظيرة الورود

Sanabel Jubail Bakery
WE MAKE QUALITY FOR YOU

منوشة الروشة
MANUSHA AIRAWCH

الطاحونة
AL TAHONA RESTAURANT

جمعية وهج النسائية الخيرية

@wch_jubail

info@whaj.org

https://www.whaj.org/

الجبيل الصناعية - الدمام25 - شارع طريف